KARABİNA

SAYI: 3 HAFTALIK GENÇLİK MECMUASI 200 KURUŞ

CARABINA SLIM
GECE YARISI DÜELLOSU_
O GÜN DOGHERTY KALESİ HAPİSHANESİNDE YATAN İKİ SUÇLUNUN, PATRICK GEE VE BURT GORTON'UN HAYATTA SON GÜNLERİYDİ...
ÇEKİÇ SESLERİ... BU KURDUKLARI DARAĞACI MI HA? BEN..BEN ÖLMEK İSTEMİYORUM...
SAMMY! BUNU KALEDE ÇALIŞANLARIN PARASINI GETİREN MUHAFIZLARI ÖLDÜRÜRKEN DÜŞÜNMELİYDİN.
DUR... DİNLE! CANIMI KURTARMAK İÇİN PARALARIN YERİNİ SÖYLERİM.
SÖYLE! DİNLİYORUM!
NEEDLE KAMYONUNA! ÇABUK KOŞ ALBAYI BUL! BENİ İDAMDAN KURTARIRSA ONA YERİN HARİTASINI ÇİZERİM.
OKEY, GEE. FAKAT SANIRIM AÇIKLAMALARINDA BİRAZ GEÇ KALDIN.
FAZLA VAKİT GEÇİRMEYEN GARDİYAN KARABİNA İLE KONUŞMAKTA OLAN ALBAYA YAKLAŞTI...
ONLARI SEN YAKALAMIŞTIN KARABİNA NE DÜŞÜNÜYORSUN?
BU BENİ DÜŞÜNDÜRÜYOR ALBAY. PEKİ SAMMY GEE BUNLARI ANLATIRKEN GORTONUN TEPKİSİ NE OLDU?
GORTON BİRAZ GARİP ETRAFINDAKİ HER ŞEYLE ALAY EDİYOR.
O BİR CANAVARDIR! ONLARIN DA BİR ZAMANLAR BENİM ALAYIMDA OLDUKLARINI DÜŞÜNDÜKÇE
1

GENE DE ONLARLA SON BİR KEZ KONUŞABİLİRİZ!
İYİ! GİDELİM.
OKEY, GEE! ALBAY SENİNLE KONUŞACAK...
ZAVALLI SAMMY. GEE SENİ DUYABİLİRSE ŞAŞARIM!
MERHABA JİNGO! GEE! BU CANAVAR GORTON BOĞMUŞ ONU!
HİÇ OLMAZSA BİR TEŞEKKÜR EDİN. SİZİ ZAHMETTEN KURTARDIM.
NİÇİN BUNU YAPTIN GORTON SEN BİRKAÇ DAKİKA SONRA ÖLECEKSİN DİYE ALTININ YERİNİ BİZE SÖYLEMESİN DİYE Mİ?
BU YENİ SUÇ İÇİN BİR KEZ DAHA MAHKEMEYE ÇIKMAN SÖZ KONUSU DEĞİL. GORTON. CEZAN HEMEN İNFAZ EDİLECEK...
OKEY! BEN DE BİRAZ GÜNEŞ GÖRMEK İSTİYORDUM
BİRAZ SONRA...
NİÇİN SURATLARINIZ BÖYLE ASIK. HA! HA! HAYDİ ESKİ ARKADAŞINIZA SON KEZ GÜLÜN BAKALIM.

HALÂ İŞİN ALAYINDA OLAN CÂNİ İDAM SEHPASINA ÇIKARILIR.
SANA GELİNCE KARABİNA SLİM BENİ YAKALADIN AMA BU YÜZDEN CENNETE GİTMEYE ÇEKSİN.
HAYDİ OĞLUM. ULU YARATICININ YANINA GİTMEDEN SON BİR KEZ DUA ET.
SAÇMALIKLARINLA CANIMI SIKMA PAPAZ EFENDİ...
HAYATTA BİR KEZ ÖLÜNÜR BEN DE RAHATSIZ EDİLMEK İSTEMİYORUM.
VAKİT GELDİ PEDER. SEHPADAN UZAKLAŞIN.
CELLÂT KOLU İNDİRİR...
TCHANG!
İĞRENÇ. HİÇ ALIŞAMIYACAĞIM BUNA
AYNEN BENDE ALBAY FAKAT ŞİMDİ BİRAZ DA BANA VERMEK İSTEDİĞİNİZ GÖREVDEN SÖZETSEK.
ZOR BİR GÖREV BU KARABİNA SLİM! KIZILDERİLİ HAYDUTLAR YALNIZ YOL ALAN ARABALARA SALDIRIP YAĞMALIYORLAR. SENDEN İSTEĞİM YAĞMACILARIN YERLERİNİ KEŞFETMEN
3

...EN SON NEEDLE KANYONUNDA GÖRMÜŞLER! BUNDAN YARARLANIP GORTON VE GEENİN PARALARI NEREYE SAKLADIĞINI DA BULABİLİRSİN BELKİ..
KANYON ÇOK BÜYÜKTÜR ALBAY. PARALARI ARAMAK ÇOK ZOR OLACAK!...
...FAKAT GENE DE DENERİZ!
TEŞEKKÜRLER, KARABİNA BOL ŞANS
TÜYELİM ÇABUK TİKO. BU ÂLETİ GÖRMEK MİDEMİ BULANDIRIYOR..
FAKAT...
HUGH! KARABİNA SLİM. BİRKAÇ DOLAR KARŞILIĞI İLGİNÇ BİLGİLER VEREBİLİRİM..
VAY! SMOKEY JOE. SEN MİSİN KOCA TİLKİ!
HER ZAMAN ANLATACAK BİR ŞEYLERİN OLDUĞUNU BİLİRİM. AMA BUGÜN VAKTİM YOK... AL İŞTE DOLARLARIN!
TEŞEKKÜRLER, KARABİNA HUGH! FAKAT.
BAŞKA BİR ZAMAN SMOKEY! BİR BAŞLADIN MI SAATLERCE SÜRER.
YAZIK KARABİNA YAZIK HUGH!..

İZCİ ÇAYIRLIKTA UZAKLAŞIR...
MADEM GORTON ÖLECEKTİ GEE'Yİ NİÇİN ÖLDÜRDÜ ÇIKARI NEYDİ.
NEYSE, BURALARDA HİÇ KIZILDERİLİ İZİ YOK. BİR DE KANYONA BAKAYIM...
YARIM SAAT SONRA...
İŞTE GELDİK! İŞİMİZ BİR FİL SÜRÜSÜNDE MAVİ GÖZLÜ BİR BİT ARAMAK KADAR GÜÇ.
FAKAT BİRDEN.
HEEY! BU DA NESİ, BÖYLE?
KENDİLİĞİNDEN Mİ DÜŞTÜ... YOKSA BİRİ Mİ İTTİ? BUNU ŞİMDİ ANLARIZ!

HEEEY! TÜFEĞİMİN SAPI. GENE Mİ SEN?
ATEŞ ETME KARA BİNA! HUGH. BİLİRSİN Kİ SMOKEY JOE ARKADAŞINDIR.
HIMM! AMA NİÇİN BENİ TAKİP ETTİN?
HUGH! BENİ KALEDE DİNLEMEK İSTEMEDİN. OYSA BEN NEREDE ÇOK PARA BULABİLECEĞİNİ SÖYLİYECEĞİM.
NE PARASI?
GEE VE NORTON UZUN BIÇAKLILARDAN ÇALDIKLARI PARALAR.
HUGH KUTSAL MAĞARALARA SAKLADILAR.
NİÇİN ALBAYA SÖYLEMEDİN?
ÇÜNKÜ SOLUK YÜZLER BİR KIZILDERİLİNİN KENDİLERİNE BAŞKA SOLUK YÜZLERİN YAPTIĞI KÖTÜLÜKLERİ SÖYLEMESİNİ İSTEMEZLER. SEN ÖTEKİLER GİBİ DEĞİLSİN!
HMMMM!...
...İYİ AMA, PEKİ NİÇİN KENDİN İÇİN ÇALMADIN?
HIMM! BUNU DÜŞÜNMEDİM DEĞİL! FAKAT ÖLÜLERİN PARASI NALETLİDİR!

BİRKAÇ DAKİKA SONRA...
BURASI MI BENİMLE GELİYOR MUSUN
HAYIR! HUGH. SMOKEY JOE İÇİNDE RUHLAR DOLAŞAN MAĞARAYA GİREMEZ!
PEKİ, ÖYLEYSE TEK BAŞIMIZA GİDELİM. KIZILDERİLİLERİN İNANÇLARINA SAYGI GÖSTERELİM.
BİRAZ SONRA...
İŞTE SMOKEYİN TARİF ETTİĞİ YER...
GORTON!!!
SENİ GÖRDÜĞÜME SEVİNDİM, KARABİNA
BİRŞEY Mİ ARIYORSUN KARABİNA SLİM?
HAYIR! OLAMAZ BU İMKANSIZ!

FAKAT.. BU SABAH SEN ASILMADIN MI?
DOĞRU! ÇOK ACIKLI BİR TÖRENDİ!..
FAKAT NASIL?
UÇURUMUN KENARINA DEK ÇEKİLİNCEYE KADAR BUNU DÜŞÜNMEYE VAKTİN VAR KARABİNA
KOMİK DEĞİL Mİ? SEN BANA BİR ATLAYIŞ YAPTIRDIN ŞİMDİ SIRA BENDE AMA BU KEZ DÖNÜŞÜ OLMAYACAK!
BENİ O SMOKEY ALÇAĞI BU TUZAĞA DÜŞÜRDÜ...
...BELKİ BİR ŞANSIN DAHA VAR!
BELKİ İYİ ŞUTLAYABİLİRSEN
BAK, AKLIMA GELDİ BÜYÜK YOLCULUĞA ÇIKMADAN ÖNCE SÖYLİYECEĞİN BİR ŞEY VAR MI KARABİNA SLİM?
AMA, İZCİ ANINDA KAYANIN ARDINA GEÇTİ
AH! BELKİ DE DÖĞÜŞEREK ÖLMEYİ TERCİH EDERSİN... EMRİNDEYİM, VAKTİM DE VAR
EVET! İŞTE BU!
AAAAH! ALLAHIN CEZASI!!!
STOK!
BANG!
8

...AMA HABERİN OLSUN. SENİN BİR TEK TABANCANA KARŞILIK BENİM TÜFEĞİM DE VAR. SENİNKİ ATINDA KALDI.
HAKLI...
... TABANCAMLA DENGE KURABİLMEK İÇİN BİRBİRİMİZDEN ÇOK UZAĞIZ...
SENİ KÜÇÜK KEÇİLER GİBİ ORADAN ORAYA KOŞARKEN GÖRMEK ÇOK KOMİK.
KEDİ FAREYLE OYNAR GİBİ OYNAYACAK BENİMLE. BİRLİĞİN EN İYİ NİŞANCISIYDI!..
... BENİ YUKARI TIRMANIRKEN SİNEK GİBİ AVLAMASI İŞTEN BİLE DEĞİL. ŞU KAYAYI YUVARLAYIP DİKKATİNİ DAĞITMALI!..
BRRRRAAANG!
OOOHH! LÂNET OLASI!

AZ KALDI VURULUYORDUM, ŞİMDİ ATIMA ÇOK YAKINIM VE...
BANG!
KARABİNA SÖYLENMEYE BAŞLAR
TİKO!.. BUNU DÜŞÜNMELİYDİM. SMOKEY JOE GÖTÜRMÜŞ!!!
FAKAT HEPSİ BU DEĞİLDİR...
BİR BU EKSİKTİ- KIZIL DERİLİLER!
BİRAZ SONRA, İZCİ ATINA KAVUŞUR. FAKAT BU DÜŞÜNDÜĞÜ GİBİ OLMAZ...
İŞTE TİKOYU KAÇIRANLAR BUNLARMIŞ
...NEYSE Kİ GORTONDAN KURTULDUM
KARABİNA SLİM YERLİLERİN KAMPINA GETİRİLDİĞİNDE SABAH OLMUŞTU..
BANA NE YAPACAKSINIZ?
HUGH! SEN, UZUN BIÇAKLILARIN ARKADAŞI ÖLECEKSİN. AMA YAVAŞ YAVAŞ YAVAŞ, YAVAŞ.
10

SENİ BURAYA BAĞLAYACAĞIZ...HUGH! GECE BİRŞEY OLMAZ, AMA YARIN GÜN DOĞUP TA KIRMIZI KARINCALAR YANINA GELİNCE...HUGH! ...ANLATMAK BOŞUNA DEĞİL Mİ?
ÇOK KOMİK!
İKİ SAAT SONRA...
YAPACAK BİRŞEY YOK. ÇOK SIKI BAĞLAMIŞLAR. HIMM! DEMİNDEN BERİ ŞU ÇALILARIN ARKASINDA BİRŞEY KIPIRDIYOR...
YAKLAŞIYOR. BENİ KURTARMAK İÇİN Mİ YOKSA?
KİMSİN!
SUS HUGH!
ON DAKİKA SONRA...
HUGH! BU HAYDUTLAR HİÇ DE AKILLI DEĞİL. SİLAHINLA ATINI DA BULDUM.
SMOKEY! SEN BİR HARİKASIN. ÇOK TEŞEKKÜR EDERİM.

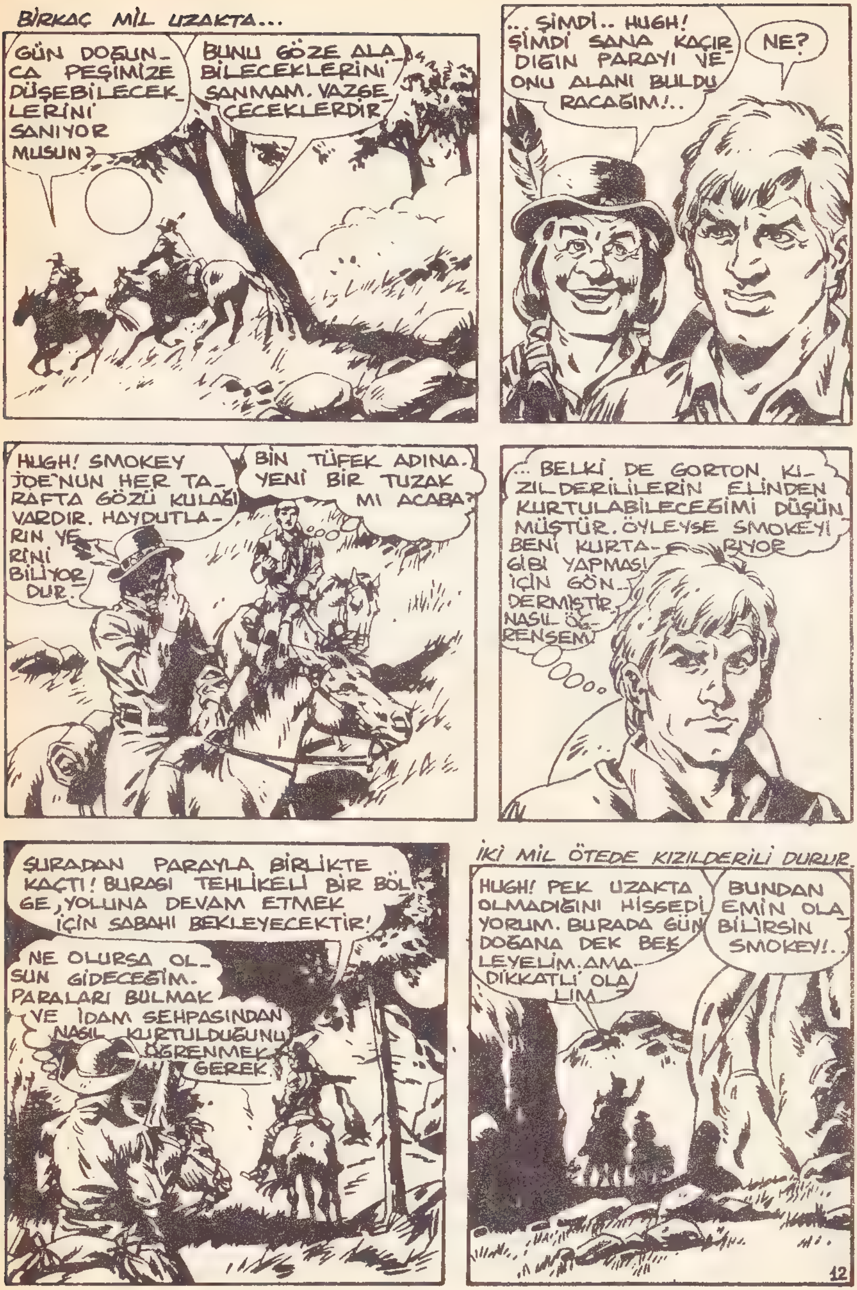

BİRKAÇ MİL UZAKTA...
GÜN DOĞUNCA PEŞİMİZE DÜŞEBİLECEKLERİNİ SANIYOR MUSUN?
BUNU GÖZE ALABİLECEKLERİNİ SANMAM. VAZGEÇECEKLERDİR.
... ŞİMDİ.. HUGH! ŞİMDİ SANA KAÇIRDIĞIN PARAYI VE ONU ALANI BULDURACAĞIM!..
NE?
HUGH! SMOKEY JOE'NUN HER TARAFTA GÖZÜ KULAĞI VARDIR. HAYDUTLARIN YERİNİ BİLİYORDUR.
BİN TÜFEK ADINA. YENİ BİR TUZAK MI ACABA?
... BELKİ DE GORTON KIZILDERİLİLERİN ELİNDEN KURTULABİLECEĞİMİ DÜŞÜNMÜŞTÜR. ÖYLEYSE SMOKEY'İ BENİ KURTARIYOR GİBİ YAPMASI İÇİN GÖNDERMİŞTİR. NASIL ÖĞRENSEM?
ŞURADAN PARAYLA BİRLİKTE KAÇTI! BURASI TEHLİKELİ BİR BÖLGE, YOLUNA DEVAM ETMEK İÇİN SABAHI BEKLEYECEKTİR!
NE OLURSA OLSUN GİDECEĞİM. PARALARI BULMAK VE İDAM SEHPASINDAN NASIL KURTULDUĞUNU ÖĞRENMEK GEREK.
İKİ MİL ÖTEDE KIZILDERİLİ DURUR.
HUGH! PEK UZAKTA OLMADIĞINI HİSSEDİYORUM. BURADA GÜN DOĞANA DEK BEKLEYELİM. AMA DİKKATLİ OLALIM.
BUNDAN EMİN OLABİLİRSİN SMOKEY!..
12

GARİP ADAM İLK NÖBETİ ALIR...
BELKİ DE ŞÜPHELENMEKLE HAKSIZLIK ETTİM HEYKEL GİBİ HAREKETSİZ
FAKAT İZCİ YORGUNLUKTAN SIZAR. ANSIZIN...
NEDEN BİLMİYORUM. ANLIYAMADIĞIM BİRŞEY VAR
BANG!
BİN TÜFEK ADINA! TAM ZAMANIYDI!
... SMOKEY GİTMİŞ... TÜFEĞİNİ DE ALMIŞ!!!
İŞTE ORADA, ELİNDE DE BENİMKİNDEN DAHA UZAĞA ATIŞ YAPABİLEN BİR SİLAH VAR. BU BELÂDAN KURTULMALIYIM.
BANG!
13

BİRKAÇ DAKİKA SONRA...
HEEY! KARABİNA. BENİ KANDIRMAK İÇİN BOŞUNA ATINI DOLAŞTIRMA BU NUMARALARI YUTMAM...
SEN BÜTÜN ASKERİ NUMARALARI BİLEBİLİRSİN GORTON, AMA BEN DE KIZIL DERİLİLERİNKİNİ İYİ BİLİRİM. SONRA GÖRÜŞÜRÜZ!
VE BÖYLECE İZCİ HAYDUTUN YOLUNU KESTİĞİ BOĞAZDAN KURTULUR...
ŞİMDİ SABAHI BEKLEMEK GEREK VE...
CRACK!
OH! BELÂ GENE İZİMİ BULDU!
HEY, KARABİNA! DAHA HESABIMIZ GÖRÜLMEDİ. SONUN GELİYOR, DAVRANMA!
GÖRÜŞECEĞİZ GORTON!

CRA
BANG!
BUNU SONRA GÖRÜRÜZ GORTON!
TÜFEĞİM DERİNİ DELECEK KARABİNA!
VE DÜELLO GÜNÜN İLK IŞIKLARINA DEK SÜRER...
SONUNDA...
GENE DE KURTULABİLDİM ŞİMDİ HEMEN EN YAKIN KASABAYA GİDİP YENİ BİR TÜFEK ALMALI VE ORDUYA TELGRAF ÇEKMELİ.
BİRAZ SONRA...
İŞTE MEDICINE GULCH YOLU! BEŞ ALTI SAAT SONRA ORADAYIM...
BİN TÜFEK! GENE BU HAYDUT KIZILDERİLİLER BİR ARABAYA SALDIRIYORLAR!..
AMA! SİLAH SESLERİ!..
15

TAM İZCİ BİRKAÇ EL ATEŞ ETMİŞTİ Kİ...
ŞU BİLMEM NE OLASI. SMO-KEYİN HAKKI VAR BU HAYDUTLAR HİÇ DE CESUR DEĞİL!..
...YARALILARINI OLDUKLARI YERDE BIRAKIP AT VE SİLÂHLA-RINI ALIP KAÇIYOR-LAR...
ACAİP BİR ARABA, DEVLET HAPİSHANESİ-NİN YOLUNU TUTAN BİR BLACK MARİE...
Fİİİİ! AMMA DA KA-LABALIKMIŞ ORASI! BARRETT KAR-DEŞLER!
HO! HO! HEY ÇOCUKLAR BAKIN BİZİ KURTARMAYA GELEN KİMMİŞ!
HEY, KARABİNA! BU FIRININ İÇİN DE İYİCE KI-ZARMAYA BAŞLADIK!
BİR SÜRÜ İPSİZLE DOLU BİR ARABAYI NE YAPAYIM ŞİMDİ BEN?
KURTARDIĞINA GÖRE ARTIK BİZ-LERLE İLGİLEN-MELİSİN! SUSADIK!
DOĞRU! CİĞERİ BEŞ PARA ET-MEZ HERİFLER, AMA GENE DE İN-SANCA DAVRANMAK GEREK. EN YA-KIN SU ŞU VADİDE! GİDECEĞİZ...
16

BİRAZ SONRA...
YAVAŞ OLSANA BE! KOŞUM ATI DEĞİLİZ.
YA ARABAYI NEHİRE KADAR ÇEKERSİNİZ YA DA SİZİ BURADA BIRAKIRIM PİŞERSİNİZ...
VE YARIM SAAT SONRA...
ŞİMDİ ÇATLAYANA KADAR İÇİN BAKALIM. OYUN İSTEMEM
BİLİYORUZ. YOKSA MİDEMİZDE DELİK AÇARSIN.
KAHRAMANIMIZ TABANCASINA BİR GÖZ ATAR VE...
TÜM BİZONLARIN BOYNUZU. ÜÇ TANE KURŞUNUM KALMIŞ.
TAM BU SIRADA GORTON ORTAYA ÇIKAR VE...
HEEY! BU DA KİM BÖYLE. BİZİ KORUMALISIN KARABİNA.
ATEŞ ETMEK İÇİN NE BEKLİYORSUN?
BANG!
PAW!
FELÂKET! KURŞUNLARI HARCAR. SAM BU DÖRDÜYLE SONRA NASIL BAŞEDEBİLİRİM!
HE! HE! VAZİYETİ ÇAKTIM GALİBA ÇOCUKLAR!
KURŞUNU KALMAMIŞ.
ÖYLEYSE NE BEKLİYORUZ?
17

CEVAP GECİKMEZ...
YETER. SİZİN İÇİN YETERİN_CE KURŞUNUM VAR!
BANG!
BİZ TAM TERŞİNİ DÜŞÜNÜYORUZ KARABİNA!
ÜZERİNE ATILALIM ARKADAŞLAR
BUNU SİZ İSTEDİNİZ!
HUUUUAAAHHH!
CROCK!
İŞTE BU DA İKİNİZE!
CRAK!
FAKAT ELİAS BARRET KAÇMAYI BAŞARIR...
GENE GÖRÜŞECEĞİZ İZCİ!
SONUÇ OLA_RAK ÜÇÜNÜZ ELİMDESİ_NİZ!
BİR DE BUNU NA_SIL YAPACAĞINI SÖY_LESEN. SEN ELLİAS_LA MEŞGULKEN KA_PININ KİLİTİ NEHRİN YOLUNU TUTTU.
18
DEVAMI HAFTAYA

TED MARLOW
SAAT BEŞTE
LAREDO
HOTEL
LAREDO
ÖFF. İŞTE BİNBAŞI MARLOW! GÜN İYİ BAŞLIYOR. LAREDO GENE ALTÜST OLACAĞA BENZER...

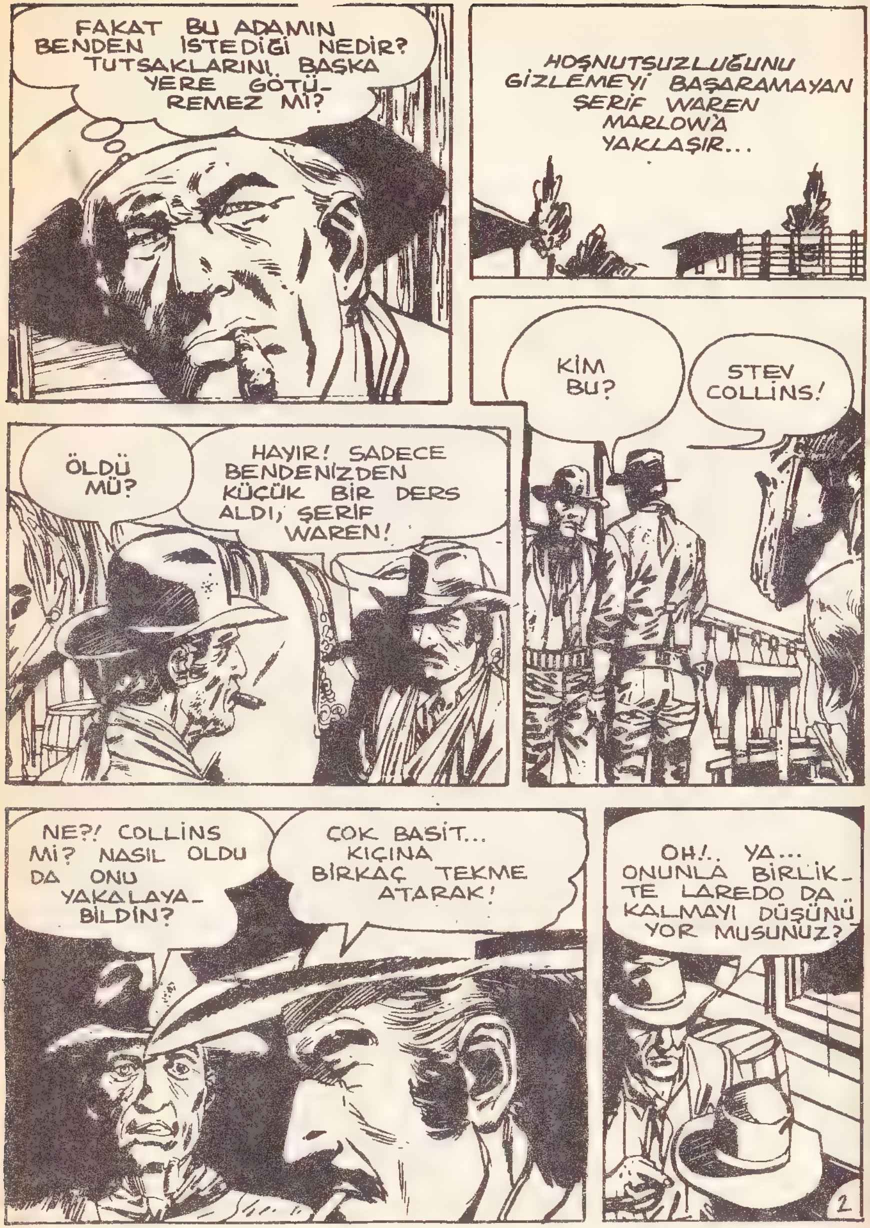
FAKAT BU ADAMIN BENDEN İSTEDİĞİ NEDİR? TUTSAKLARINI BAŞKA YERE GÖTÜREMEZ Mİ?
HOŞNUTSUZLUĞUNU GİZLEMEYİ BAŞARAMAYAN ŞERİF WAREN MARLOW'A YAKLAŞIR...
KİM BU?
STEV COLLINS!
ÖLDÜ MÜ?
HAYIR! SADECE BENDENİZDEN KÜÇÜK BİR DERS ALDI, ŞERİF WAREN!
NE?! COLLINS Mİ? NASIL OLDU DA ONU YAKALAYABİLDİN?
ÇOK BASİT... KIÇINA BİRKAÇ TEKME ATARAK!
OH!.. YA... ONUNLA BİRLİKTE LAREDO DA KALMAYI DÜŞÜNÜYOR MUSUNUZ?
2

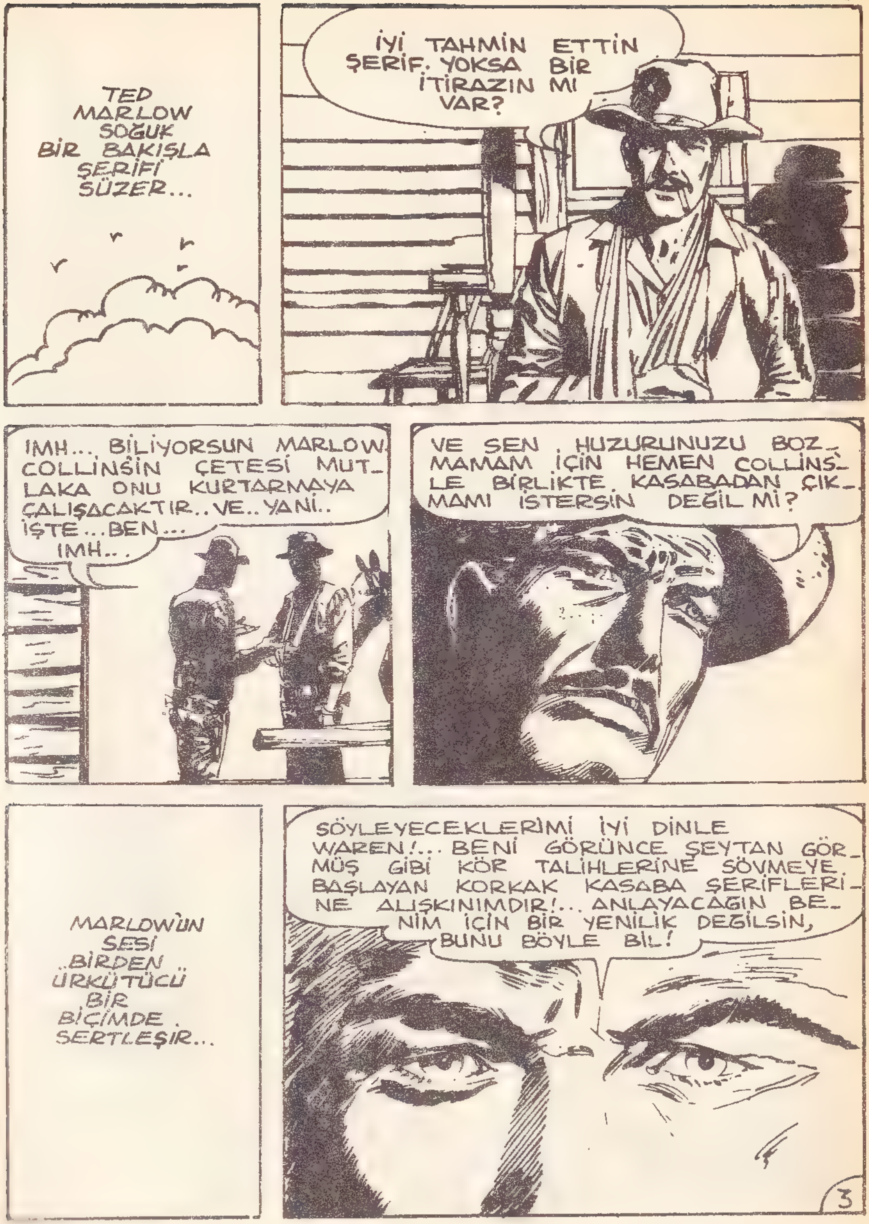
TED MARLOW SOĞUK BİR BAKIŞLA ŞERİFİ SÜZER...
İYİ TAHMİN ETTİN ŞERİF. YOKSA BİR İTİRAZIN MI VAR?
IMH... BİLİYORSUN MARLOW. COLLİNSİN ÇETESİ MUTLAKA ONU KURTARMAYA ÇALIŞACAKTIR.. VE.. YANİ.. İŞTE... BEN... IMH...
VE SEN HUZURUNUZU BOZMAMAM İÇİN HEMEN COLLİNS'LE BİRLİKTE KASABADAN ÇIKMAMI İSTERSİN DEĞİL Mİ?
MARLOW'UN SESİ BİRDEN ÜRKÜTÜCÜ BİR BİÇİMDE SERTLEŞİR...
SÖYLEYECEKLERİMİ İYİ DİNLE WAREN!... BENİ GÖRÜNCE ŞEYTAN GÖRMÜŞ GİBİ KÖR TALİHLERİNE SÖVMEYE BAŞLAYAN KORKAK KASABA ŞERİFLERİNE ALIŞKINIMDIR!... ANLAYACAĞIN BENİM İÇİN BİR YENİLİK DEĞİLSİN, BUNU BÖYLE BİL!
3

ŞİMDİ BEN BİR DOKTOR BULMAYA GİDERKEN SEN DE ŞU HAYDUTU HÜCRELERDEN BİRİNE TIKIVER ANLAŞILDI MI?

BU SIRADA KARALAR GİYMİŞ BİR ADAM TREN- DEN İNMEKTEDİR İRİ YAPILI VE İNCEDİR, MELON ŞAPKASI ONU OLDUĞUNDAN DA UZUN GÖS- TERMEKTEDİR... SOLUK VE ÖLÜMÜ ANIMSATAN BİR SURATI, KARA ELDİVENLERİ VE KÜÇÜK BİR VALİZİ VARDI...

BU TİPİ BURALAR DA HİÇ GÖRMEMİŞTİM... KİM ACABA?
YÜZDE YÜZ BİR MEZAR KAZICISIDIR. SURATI HİÇ HOŞUMA GİTMEDİ!
ADAM HİÇ KİMSEYLE GÖRÜŞMEDEN YOLU GEÇER. HAVA SICAKTIR VE KORKUNÇ GÖLGESİ YERDE ACAİP BİR GÖRÜNTÜ BIRAKMAKTADIR...
BURASI...
BUYRUN BAYIM NE ARZU ETMİŞTİNİZ?

BÜYÜKÇE BİR ODA, BİR TABUT VE BİRİNCİ SINIF BİR CENAZE TÖRENİNE İHTİYACIM VAR. ÇİÇEKLER VE GEREKEN HERŞEYİYLE!
AH? EVET. ÖLEN YAKININIZ MI?
SADECE BİR ÖLÜ!
İYİ! MERHUMUN ADINI VEREBİLİR MİSİNİZ, BANA?
TED MARLOW!
6

TED MAR...
Ted
YANİ... SİZ DEMEK İSTİYORSUNUZ Kİ UHH! BİNBAŞI?
TA KENDİSİ!
FAKAT... ONU BİRAZ ÖNCE GÖRDÜM. BANA ÇOK... SAĞLIKLI GİBİ GÖRÜNDÜ...
SİZE ÖYLE GELMİŞ. KENDİSİ ÇOK HASTA. BU GÜNÜ ÇIKARTAMAYACAK.

ZAVALLI ADAM! BU KADAR AMANSIZ OLAN O KORKUNÇ HASTALIKTA NEYMİŞ?
BEN!
HERŞEY BU AKŞAM ÜSTÜ SAAT BEŞTE HAZIR!
PEKİ, BAYIM!
BU SIRADA...
İŞTE MARLOW! BELKİ PEK RAHAT OLMAYACAKSIN AMA HİÇ OLMAZSA MİKROP KAPMAKTAN KURTULDUN. BENİ DİNLERSEN GİT BİR GÜZEL DİNLEN...
YARIN!... BUGÜN YAPAMAM...
8

AAA, BİNBAŞI. GELİN BAKIN!
NE VAR?
OH! JİM PARKER "ÖLÜM" İZİNİ BULMUŞ!
BU... HORTLAK SURATLI BU ADAM... O KADAR KONUŞULAN ŞU MEŞHUR ÖLÜM MÜ?
EVET, HAPİSTEN ÇIKMIŞ OLMALI!
...VE BURAYA GELENE DEK HER YERDE İNTİKAM ALMAK İÇİN BENİ ARAMIŞTIR MUTLAKA!
9

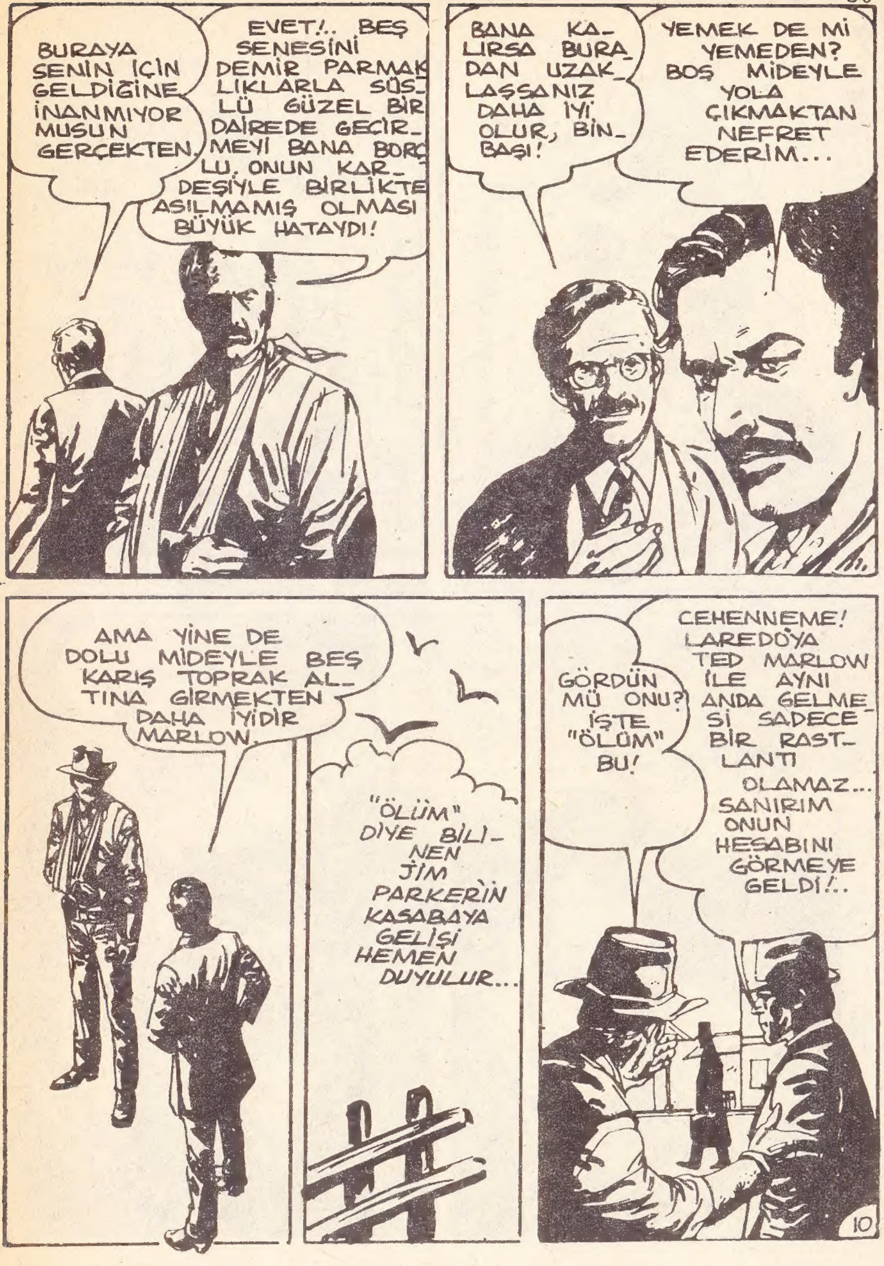
BURAYA SENİN İÇİN GELDİĞİNE İNANMIYOR MUSUN GERÇEKTEN.
EVET!.. BEŞ SENESİNİ DEMİR PARMAKLIKLARLA SÜSLÜ GÜZEL BİR DAİREDE GEÇİRMEYİ BANA BORÇLU. ONUN KARDEŞİYLE BİRLİKTE ASILMAMIŞ OLMASI BÜYÜK HATAYDI!
BANA KALIRSA BURADAN UZAKLAŞSANIZ DAHA İYİ OLUR, BİNBAŞI!
YEMEK DE Mİ YEMEDEN? BOŞ MİDEYLE YOLA ÇIKMAKTAN NEFRET EDERİM...
AMA YİNE DE DOLU MİDEYLE BEŞ KARIŞ TOPRAK ALTINA GİRMEKTEN DAHA İYİDİR MARLOW.
"ÖLÜM" DİYE BİLİNEN JİM PARKERİN KASABAYA GELİŞİ HEMEN DUYULUR...
GÖRDÜN MÜ ONU? İŞTE "ÖLÜM" BU!
CEHENNEME! LAREDO'YA TED MARLOW İLE AYNI ANDA GELMESİ SADECE BİR RASTLANTI OLAMAZ... SANIRIM ONUN HESABINI GÖRMEYE GELDİ!..
10

VAY CANINA! COLLINS ÇETESİ DE HER AN SALDIRIYA GEÇEBİ_ LİR.
BU KEZ YARALI KOLUYLA MARLOWUN SONU GELDİ GALİBA!
MARLOW... KİMİN GELDİĞİNİ GÖRDÜN MÜ?
EVET! NE OLMUŞ?
HEPSİYLE BİRDEN AYNI ANDA ÇARPIŞAMAZSIN! SENİN YERİNDE BEN OLSAM GERİSİNİ DÜŞÜN_ MEDEN HEMEN KAÇAR_ DIM!
GERÇEKTEN DE BENİM YERİMDE OLSAN HERHALDE ÖYLE YAPARDIN ŞERİF!..
EH, İŞTE KAHRA_ MANLIĞINI DA TASLADIN, ŞİMDİ İŞİN İÇİNDEN NASIL ÇIKACAKSIN BAKALIM. OĞLUM BOĞAZINA KADAR BELAYA BATTIN!

DEVAMI HAFTAYA

magazin spor
Otomobil Dünyası

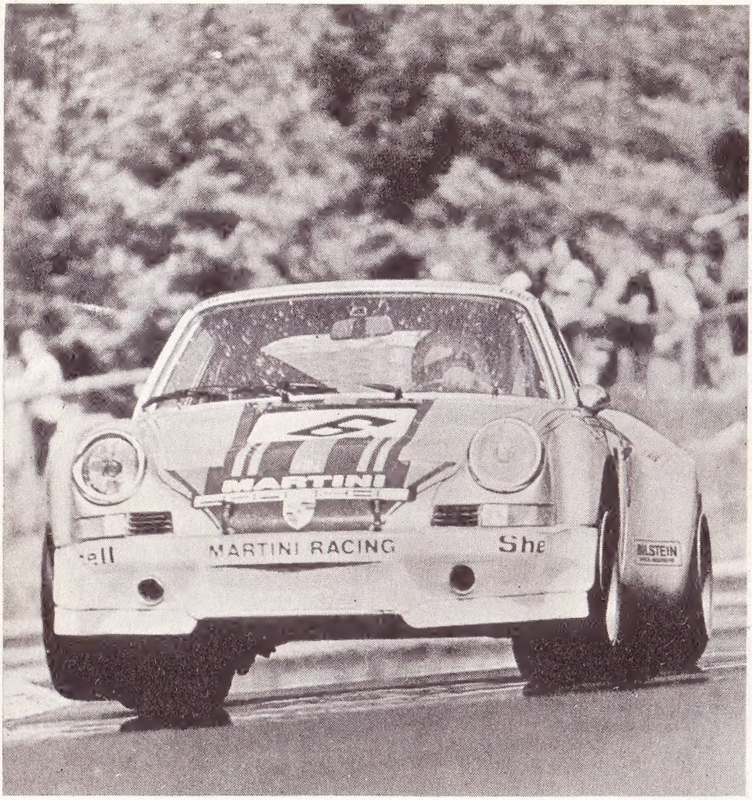

Bayiinizden İsteyiniz

KARABİNA Haftalık Mecmua - Salı günleri çıkar.
Sahibi:Banu Yağan-Sorumlu Yönetmen:Ragıp Erten.
Adres:Başmüsaip sok No:8 Kat:3-4 Cağaoğlu- İST.
Basıldığı yer:Nil Ofset Basımevi-Tarih:31.3.75